

LAMBRETТА CLUB D'ITALIA



Via Massa, 2 - 91016 Casa Santa Erice



Federazione Motociclistica Italiana

www.federmoto.it

RICHIESTA D' ISCRIZIONE AL REGISTRO STORICO LAMBRETТА

Il sottoscritto..... Nato a ilresidente a Cap..... Via N.....Tel. e mail Iscritto al Lambretta Club..... Tessera Sociale n°.....

CHIEDE DI ISCRIVERE AL REGISTRO STORICO LAMBRETТА

La propria Lambretta targata

MODELLO..... ANNO DI IMMATRICOLAZIONE..... CILINDRATA..... N° TELAIO..... N° MOTORE..... COLORAZIONE.....

CONDIZIONI ATTUALI Restaurata Conservata In stato d'uso

Foto richieste: (a colori , nitide e con sfondo neutro formato 10 x15 , stampa fotografica non digitali), N° 2 fotografie lato destro; N° 1 fotografia lato sinistro; N°1 fotografia anteriore; N° 1 fotografia posteriore; N. 1 foto del numero di telaio; N° 1 foto del numero di motore; N. 1 vano motore lato destro .

Sul retro apporre : nominativo, modello di lambretta e anno di costruzione, e targa.

La quota da versare è di € 35.00 mediante bonifico BCC di Capaccio Paestum IBAN:

IT68J0843176140000001407875 intestato a: Lambretta Club Italia, indicando la causale (iscrizione

R.S.L.), per accelerare la procedura, allegare alla richiesta fotocopia della ricevuta del versamento .

Esaminate le caratteristiche del mezzo, il Registro Storico si riserva l'iscrizione in considerazione dell'originalità dello stesso.

..... li Firma.....

Ricevuta il Inviata targa Numero di registrazione

Esempio di esecuzione foto:

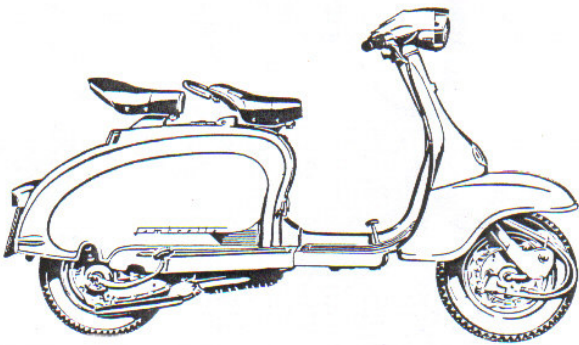

2 foto lato destro

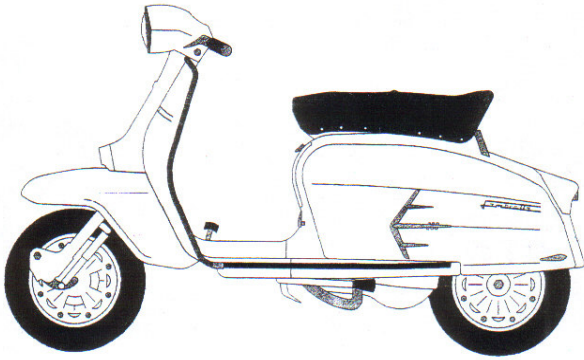

1 foto lato sinistro

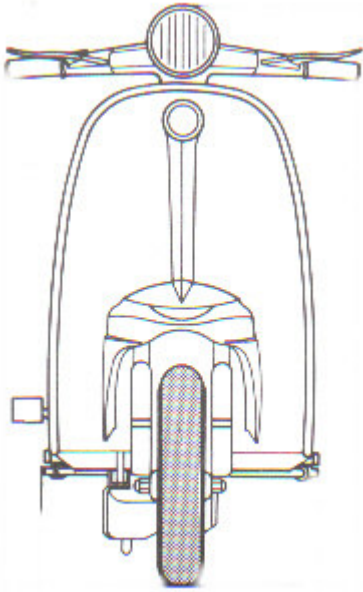

1 foto anteriore



1 foto posteriore

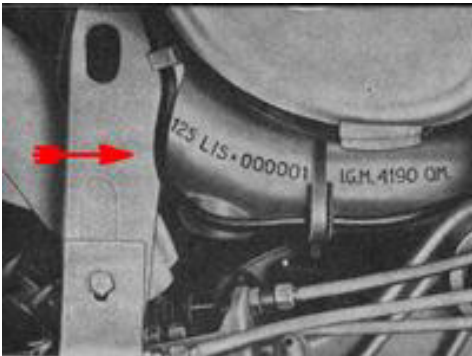

1 foto numero telaio

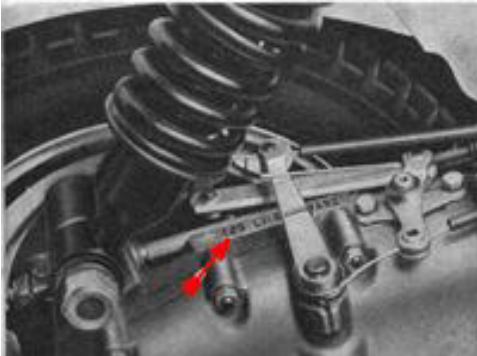

1 foto numero motore



1 foto vano motore lato destro

Documenti da allegare al presente modulo:

- 1) Fotocopia dei documenti di circolazione (anche se radiati);
- 2) Fotocopia della ricevuta del versamento ;
- 3) Fotocopia della tessera sociale con relativo rinnovo;
- 4) Foto (8 per tutti i modelli).